RESTAURA



precisione, passione e qualità

RESTAURO MONUMENTALE CONSERVATIVO

RISTRUTTURAZIONI

COSTRUZIONI CIVILI ED INDUSTRIALI

RESTAURA



PRESENTAZIONE AZIENDALE

RESTAURA S.r.l.s. Società Unipersonale

Sede legale e amministrativa Via G. Mazzini n.6 – 09025 Sanluri (Prov. Sud Sardegna)

Codice Fiscale 03673540922 – Partita Iva 03673540922

Telefono 070.9348189

Cellulare 391.1896926

www.impresarestaura.it

email info@impresarestaura.it

posta certificata restaura.srls@pec.it

iscritta alla C.C.I.A.A. di Cagliari REA 289134



RESTAURA

CHI SIAMO

La società Restaura S.r.l.s., nasce dall'esperienza di professionisti operanti da anni nel settore dell'edilizia e più specificatamente nel restauro monumentale, nel consolidamento strutturale, nel recupero conservativo e nelle ristrutturazioni edilizie; gli interventi sono eseguiti attraverso l'impiego di tecniche che si ricollegano alla tradizione, accompagnate a sistemi e prodotti innovativi.

In particolare, la società ha maturato una significativa competenza e professionalità, nell'esecuzione di specifici interventi su immobili e beni vincolati, sovente contraddistinti da un notevole interesse storico, artistico e culturale, curando con l'attenzione di:

- **comprendere e rispettare le finalità del restauro;**
- **adottare tecniche di restauro idonee alle caratteristiche, alla storia e alla destinazione d'uso dell'edificio;**
- **osservare rigorosamente i principi del corretto restauro architettonico.**

Attraverso gli anni di attività e di formazione, si sono acquisite importanti esperienze e abilità, che costituiscono un bagaglio tecnico-professionale che consente di affrontare con capacità, lucidità e serietà, qualsiasi problematica nell'esecuzione dei lavori.

La società opera principalmente nel territorio regionale, al servizio di committenti privati di primario livello e di amministrazioni pubbliche.

Il frutto degli anni di lavoro, ha consentito alla società di ottenere le certificazioni nelle categorie:

OG1 - Costruzione, ristrutturazione di edifici civili e industriali

OG2 - Restauro e manutenzione dei beni immobili sottoposti a tutela

STRUTTURA ORGANIZZATIVA

La società Restaura S.r.l.s. basa la sua evoluzione, il suo progresso e la sua crescita, sul costante aggiornamento del personale, concentrandosi, in particolare, su quelle che sono le tematiche più sensibili del settore:

- Sicurezza;
 - Qualità di prodotto e di processo;
 - Tecniche di costruzione e di restauro;
 - Controllo di gestione;
 - Contabilità industriale;
-

RESTAURA



L'organigramma è così composto:

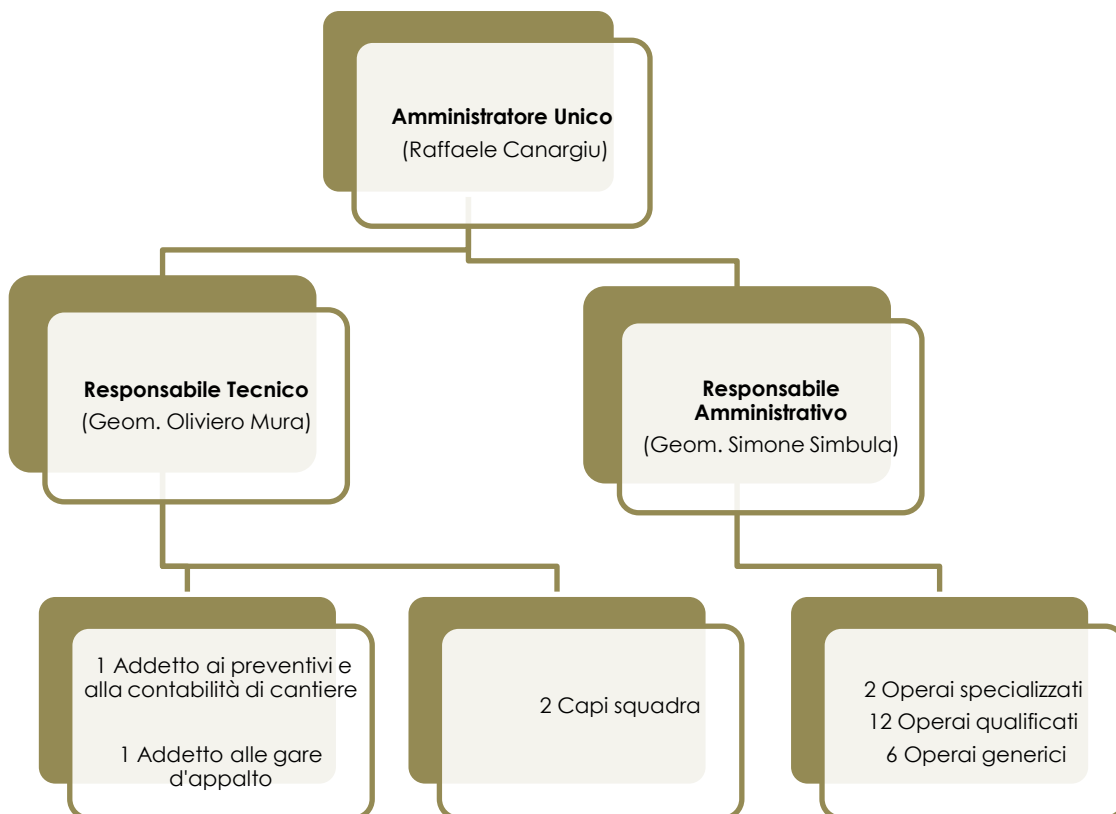

SETTORI DI INTERVENTO

Adattandosi alle esigenze di mercato, la Restauro S.r.l.s., ha sviluppato al proprio interno un know how ed una struttura capace di operare nei diversi settori delle costruzioni generali. Consolidando l'esperienza maturata, la struttura organizzativa è in grado di applicare le proprie competenze in:

- RESTAURO CONSERVATIVO
 - RISTRUTTURAZIONI
 - COSTRUZIONI CIVILI ED INDUSTRIALI
-

RESTAURA



RESTAURO CONSERVATIVO

1) Cagliari – Via Mameli



di due dipinti murari esistenti mentre gli intonaci antichi, per quanto possibile, sono stati conservati e sostituiti solo nelle porzioni ammalorate ed irrecuperabili. Nel chiostro, una volta completata l'opera, sorgeranno il Museo dell'arte contemporanea con vari spazi espositivi, un ristorante, il bookstore e una foresteria.

Restauro conservativo del chiostro di S. Francesco di Stampace, luogo religioso tra i più rilevanti della Cagliari medievale e spagnola, il cui impianto originario risulta risalente al 1275. Il monumento è caratterizzato da un'architettura gotica, ricca di archi, fregi, volte decorate e pitture antichissime. L'intervento ha previsto il ripristino della sagoma dell'ala del refettorio, il volume superiore del braccio est, il recupero



2) Cagliari – Piazza Indipendenza n. 8

Recupero integrale del Palazzo del Conservatorio delle Figlie della Divina Provvidenza, fulcro storico del quartiere Castello. L'edificio venne edificato intorno alla metà del XVII° secolo e destinato inizialmente ad ospitare un collegio per nobili; nel 1831 fu rinnovato nelle forme attuali e destinato a ricovero delle giovani orfane, nell'ambito delle opere



sociali ed assistenziali patrocinate dalla casa Sabauda. L'edificio presenta un elegante prospetto articolato su tre livelli, impostati su una zoccolatura in pietra squadrata, con paramento in finto bugnato a listoni nell'ordine inferiore e nelle due ali laterali e una semplice intonacatura nella specchiatura centrale; le strette aperture al piano terreno sono sormontate da lunette, mentre al piano nobile le finestre sono

architrate, mentre all'ultimo piano, semplicemente riquadrate da cornici. Un robusto cornicione modanato, conclude la struttura, nascondendo la copertura a tetto a falde con coppi. L'ingresso è decentrato rispetto alla disposizione architettonica della facciata ed è sormontato dall'epigrafe che ricorda la traslazione nell'edificio dell'Istituto di ricovero nonché i lavori di ampliamento e ristrutturazione del complesso realizzati durante il periodo di Carlo Felice. All'interno, appaiono ancora significativi e leggibili, gli ambienti al piano terra (sala d'ingresso, refettorio) voltati a botte con lunette ed archi trasversi e la cappella, anch'essa con volte a botte ribassata e lunettata, decorata con stucchi e riquadrature pittoriche. Nel corridoio del refettorio sono presenti alcuni ritratti ad olio su

RESTAURA



tela, mentre le scale con rampe, sono sostenute da voltine ed archi.

Nel conservatorio nascerà un college con annessa sala riunioni, una cappella e 25 stanze destinate ad ospitare studenti e professionisti.

3) Cagliari – Via Roma n. 143

Manutenzione straordinaria delle facciate del palazzo denominato “La Rinascente”, annoverato tra quelli più prestigiosi della Regione, sul quale sono state operate tecniche di restauro monumentale conservativo dei fregi decorativi in facciata e di consolidamento strutturale.



4) Cagliari – Via Paoli, Piazza San Benedetto e Via Dante

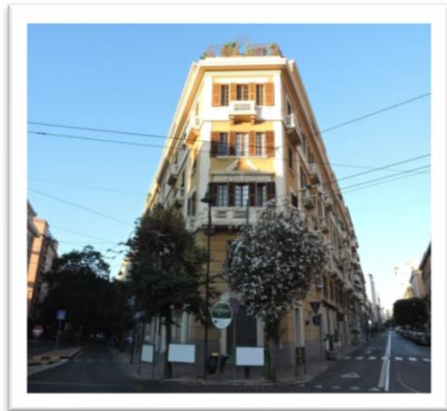

Il fabbricato, oggetto dell'intervento, è stato progettato nel 1936 dall'ing. Binagli e fu l'ultimo palazzo ad essere costruito in Piazza San Benedetto a Cagliari. L'intervento prevede la manutenzione straordinaria dei prospetti principali del fabbricato e più precisamente la ristrutturazione delle gronde e delle impermeabilizzazioni, le riparazioni corticali degli elementi architettonici (trattamento ferri delle parti strutturali degli stessi elementi come i cornicioni, lesene, mensole, balaustre), ripristini di sagoma di tutti gli elementi architettonici di prospetto, intonaci, tinteggiature e opere di finitura

RISTRUTTURAZIONI

1) Villasimius – Loc. Cala Caterina

Ristrutturazione di una villa, inserita in un complesso residenziale di pregio. In questo intervento, si sono utilizzati materiali che coniugano innovazione e sostenibilità, adottando modelli di ristrutturazione a basso impatto, con consumi energetici contenuti e con emissioni inquinanti quasi nulle.

COSTRUZIONI CIVILI E INDUSTRIALI

1) Quartu S'Elena

In questo intervento, è stata prevista la demolizione e la ricostruzione di un fabbricato ad uso civile abitazione; in particolare, è stato utilizzato uno specifico blocco per pareti

RESTAURA



portanti, che permette di assorbire i rumori a diverse frequenze, creando un elevato comfort abitativo, ottime prestazioni energetiche, buona percentuale di risparmio sul costo del riscaldamento, anche del 75% rispetto ad un'abitazione tradizionale realizzando tutte le opere necessarie per rendere l'immobile perfettamente funzionale

PRINCIPALI LAVORI IN CORSO

- Restauro monumentale del Chiostro di S. Francesco di Cagliari in Stampace nella Via Mameli
- Restauro monumentale del Conservatorio della Divina Provvidenza in Cagliari Piazza Indipendenza n.8
- Restauro monumentale dei prospetti del Condominio Corso V. Emanuele II n. 50 in Cagliari
- Ristrutturazione dei prospetti del Condominio sito in Cagliari nella Via N. Sauro n.12
- Restauro e ampliamento di un fabbricato di civile abitazione in Sardara, Via Dante
- Manutenzione straordinaria dei prospetti principali del fabbricato sito in Cagliari tra Via Paoli, Piazza San Benedetto e Via Dante

PARCO MACCHINE E ATTREZZATURE

- Ponteggi metallici
- Monoblocchi
- Levigatrici
- Martelli demolitori
- Gruppi elettrogeni
- Autocarri
- Betoniere
- Sollevatore telescopico
- Miniescavatore
- Attrezzatura varia industriale

**"Come raggiungere un traguardo?
Senza fretta ma senza sosta"
(J.W.V. Goethe)**
